

## Índex

AFECTACIONS 4 JULIOL DE 2026 .....	4
ALSINA GRAELLS .....	4
🚍 Línia Lleida - Barcelona (inclou e1 Lleida - Cervera).....	4
🚍 Línia Barcelona - Les .....	4
🚍 Línia Barcelona - Balaguer - Alfarràs .....	4
🚍 Línia La Pobla de Segur - Barcelona.....	4
🚍 Línia Barcelona - eth Pònt de Rei .....	4
🚍 Línia La Farga de Moles - Barcelona (per Ponts) .....	4
🚍 Línia Balaguer - Tàrrega - Barcelona.....	4
<b>i Informació addicional</b> .....	4
HISPANO IGUALADINA .....	5
🚍 Línia Manresa - Monistrol - Olesa – Barcelona .....	5
🚍 Línia (e22) Barcelona - Manresa.....	5
🚍 Línia (e23) Barcelona - Olesa de Montserrat.....	5
<b>i Informació addicional</b> .....	5
EMPRESA SAGALÉS.....	6
Línies afectades a l'àmbit de Caldes de Montbui: .....	6
🚍 Línia (201) Caldes de Montbui-Palau-Barcelona per ctra. ....	6
🚍 Línia (202 203) Santa Maria d'Oló-Barcelona per ctra. ....	6
🚍 Línia (e9) (212 213) Santa Maria d'Oló - Barcelona.....	6
Línies afectades a l'àmbit de Mollet del Vallès:.....	7
🚍 Línia (320) Mollet del Vallès - Barcelona per carretera.....	7
Línies afectades a l'àmbit de Barcelona:.....	8
🚍 Línia (602) Aeroport del Prat-Barcelona-Girona-Figueres per A7 .....	8
Sentit Prat.....	8
Sentit Figueres.....	8
🚍 Línia (603) Aeroport del Prat-Barcelona-el Maresme-Blanes .....	9
Sentit Prat.....	9
Sentit Blanes.....	9
🚍 Línia (604) Estació del Nord – Aeroport de Girona .....	10

Sense afectacions, entrada i sortida per Gran Via .....	10
<b>i Informació addicional</b> .....	10
AFECTACIONS 5 JULIOL DE 2026 .....	11
ALSINA GRAELLS .....	11
 Línia Lleida - Barcelona (inclou e1 Lleida - Cervera).....	11
 Línia Barcelona - Les .....	11
 Línia Barcelona - Balaguer - Alfarràs .....	11
 Línia La Pobla de Segur - Barcelona.....	11
 Línia Barcelona - eth Pònt de Rei .....	11
 Línia La Farga de Moles - Barcelona (per Ponts) .....	11
 Línia Balaguer - Tàrraga - Barcelona.....	11
<b>i Informació addicional</b> .....	11
AUTOCARS DEL PENEDÈS .....	12
 Línia Vilafranca - El Vendrell -Tarragona -Port Aventura .....	12
 Línia (L0) Hospital Vendrell-EA-Torredembarra-Coma-ruga-Francàs .....	12
<b>i Informació addicional</b> .....	12
AUTOCORB .....	13
 Línia (e8) Barcelona - Corbera de Llobregat.....	13
<b>i Informació addicional</b> .....	13
BUS GARRAF .....	14
 Línia (L1050) El Vendrell - Vilanova i la Geltrú .....	14
Sentit El Vendrell.....	14
Sentit Vilanova i la Geltrú.....	14
 Línia (L1740) Vilanova i la Geltrú – Roquetes – Aeroport – Bellvitge - Barcelona .....	15
Sentit Barcelona .....	15
Sentit Vilanova.....	15
 Línia (L2228) Rocamar - Sitges - Barcelona .....	16
Sentit Barcelona .....	16
Sentit Sitges – Rocamar .....	16
 Línia (L2229) Sant Pere de Ribes -Aeroport – Bellvitge - Barcelona.....	17
Sentit Barcelona .....	17

Sentit Sant Pere de Ribes.....	17
<b>i Informació addicional</b> .....	17
HIFE .....	18
 Línia (902) Olesa de Bonesvalls-Begues-Barcelona .....	18
<b>i Informació addicional</b> .....	19
HISPANO IGUALADINA .....	20
 Línia Manresa - Monistrol - Olesa – Barcelona .....	20
 Línia (e22) Barcelona - Manresa.....	20
 Línia (e23) Barcelona - Olesa de Montserrat.....	20
<b>i Informació addicional</b> .....	20
EMPRESA PLANA .....	21
 Línia (L72) Vilanova i la Geltrú-Sant Pere de Ribes-Sitges.....	21
<b>i Informació addicional</b> .....	22
EMPRESA SAGALÉS.....	23
 Línia (602) Aeroport del Prat-Barcelona-Girona-Figueres per A7 .....	23
 Línia (603) Aeroport del Prat-Barcelona-el Maresme-Blanes .....	23
<b>i Informació addicional</b> .....	23
SOLER I SAURET .....	24
 Línia (L50) Barcelona (Collblanc) – Avinyonet.....	24
 Línia (L62) BCN(Collblanc)-St.Vicenç H.-Torrelles L.....	25
 Línia (L64) Barcelona (Francesc Macià) – Martorell.....	25

# AFECTACIONS 4 JULIOL DE 2026

---

## ALSINA GRAELLS

L'empresa **ALSINA GRAELLS, S.A.U**, informa que durant la jornada del **4 de juliol de 2026** es produiran diverses afectacions en diferents línies amb motiu del **pas del Tour de França**, que comportarà restriccions de trànsit i talls puntuals de carreteres.

A continuació es detallen les modificacions previstes per línia:

---

 Línia **Lleida - Barcelona (inclou e1 Lleida - Cervera)**

 Línia **Barcelona - Les**

 Línia **Barcelona - Balaguer - Alfarràs**

 Línia **La Pobla de Segur - Barcelona**

 Línia **Barcelona - eth Pònt de Rei**

 Línia **La Farga de Moles - Barcelona (per Ponts)**

 Línia **Balaguer - Tàrrega - Barcelona**

De totes aquestes línies, en sentit d'entrada a Barcelona, quedarien suprimides les parades a Avinguda Diagonal i a Gran Via; i en sentit sortida, quedarien suprimides les parades de Passeig de Gràcia i d'Avinguda Diagonal.

Tant l'entrada com la sortida de les línies es realitzarà per Ronda del Litoral directament cap a l'Estació del Nord.

## **i** Informació addicional

- **Alsina Graells**, recomana als usuaris consultar l'estat actualitzat del servei a la web: <https://www.alsa.es/> abans de desplaçar-se i preveure alternatives de mobilitat.

## HISPANO IGUALADINA

### Afectacions en el servei de transport regular de HISPANO IGUALADINA amb motiu del Tour de França

L'empresa **HISPANO IGUALADINA**, informa que durant les jornades del **4 de juliol de 2026** es produiran diverses afectacions en diferents línies amb motiu de la **celebració del Tour de França**, que comportarà restriccions de trànsit i talls puntuals de carrers.

A continuació es detallen les modificacions previstes per les diferents línies:

#### **Línia Manresa - Monistrol - Olesa – Barcelona**

#### **Línia (e22) Barcelona - Manresa**

#### **Línia (e23) Barcelona - Olesa de Montserrat**

Des de les 13:00 h fins a les 21:00 h, es modifica el recorregut de la línia, quedant anul·lada la parada a Gran Via – Balmes. Durant aquest període de temps s'habilitarà una parada provisional a Còrsega – Hospital Clínic.

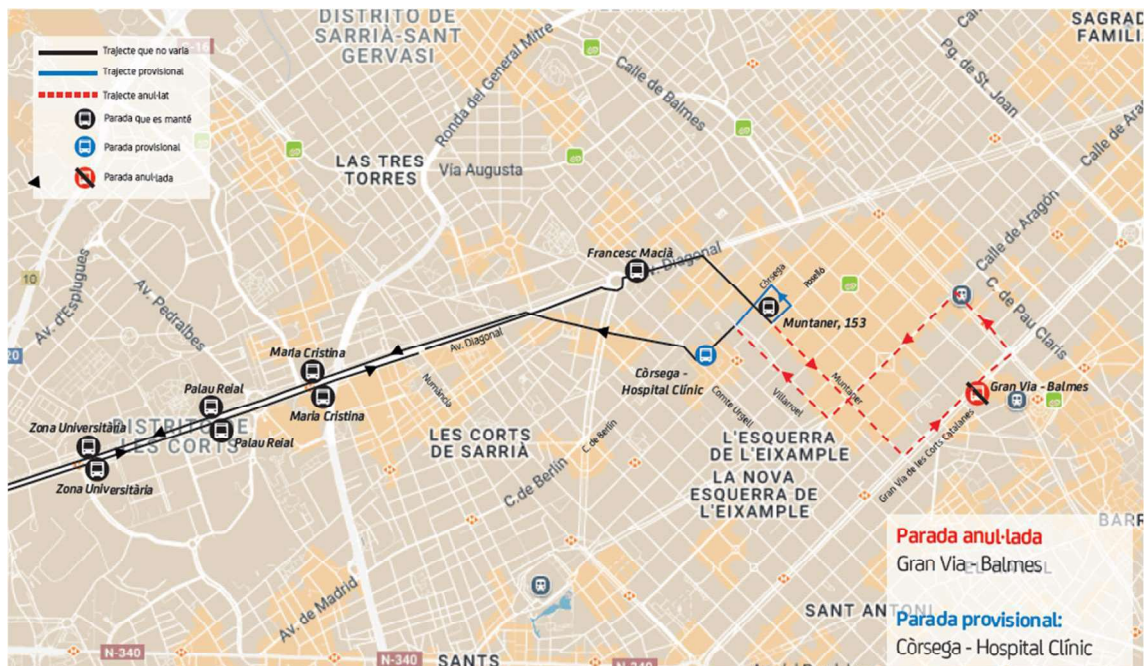

## i Informació addicional

HISPANO IGUALADINA, recomana als usuaris consultar l'estat actualitzat del servei a la web: <https://catalunya.monbus.es/es/> abans de desplaçar-se i preveure alternatives de mobilitat.

## EMPRESA SAGALÉS

### Afectacions en el servei de transport regular de SAGALÉS amb motiu del Tour de França

L'empresa **SAGALES**, informa que durant la jornada del **4 de juliol de 2026** es produiran diverses afectacions en diferents línies amb motiu del **pas del Tour de França**, que comportarà restriccions de trànsit i talls puntuals de carreteres.

A continuació es detallen les modificacions previstes per línia:

#### Línies afectades a l'àmbit de Caldes de Montbui:

🚌 **Línia (201) Caldes de Montbui-Palau-Barcelona per ctra.**

🚌 **Línia (202 203) Santa Maria d'Oló-Barcelona per ctra.**

🚌 **Línia (e9) (212 213) Santa Maria d'Oló - Barcelona**

**Horari afectat:** de 11:15 a 19:30 h

**Afectacions:** Les expedicions afectades iniciaran i/o finalitzaran a la Sagrera.

- Parada de finalització: St. Antoni Maria Claret – Espronceda (7718)
- Parada d'inici: Av. Meridiana – St. Antoni Maria Claret (7719)
- Parades anul·lades: Av. Meridiana – Felip III (9082), Av Meridiana – Pl Doctor Serrat (2353), Pl. Tetuán (2255)

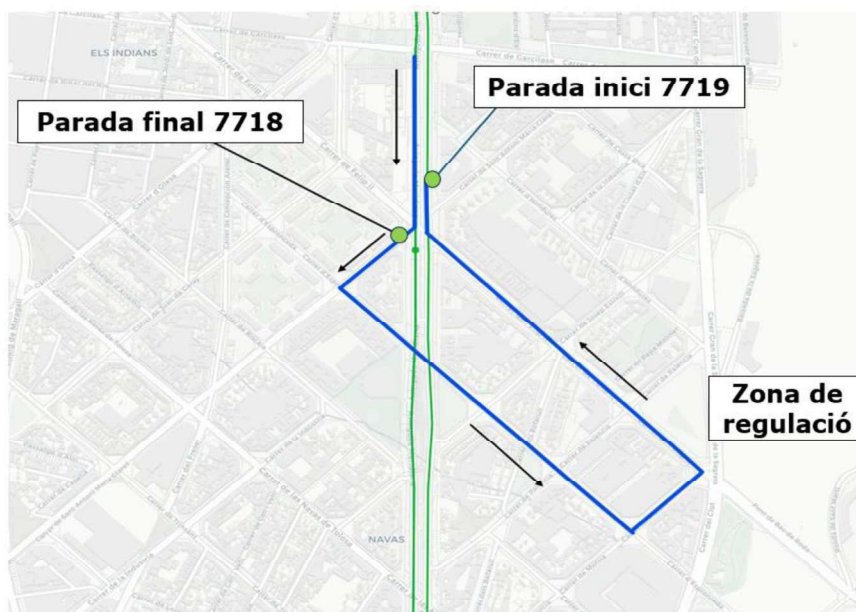

### 1. **Sortides des de Tetuà:**

- **Línia 201 i e9 (211):**

De les 11.15h fins les 19.00h les expedicions es realitzaran des de la Sagrera.

- **Línia 202:**

Expedició de les 19:00h, realitzarem sortida des de La Sagrera.

- **Línia e9 (212):**

Expedició de les 12:30h, que sortirà des de La Sagrera.

- **Línia e9 (213):**

A partir de les 13:30h fins a la seva finalització, les expedicions s'iniciaran a la Sagrera.

### **Arribades a Barcelona:**

- **Línia 201 i e9(211):** Les expedicions amb sortida des de Caldes de 10.30h fins les 18.30h, finalitzaran a La Sagrera.

- **Línia 202: Sense afectacions.**

- **Línia e9 (212): Les expedicions de les 11:14 i 17:14 h finalitzaran a la Sagrera.**

- **Línia e9 (213):** Les expedicions de les 14:00h i 15:15h finalitzaran a la Sagrera.

## **Línies afectades a l'àmbit de Mollet del Vallès:**

### **Línia (320) Mollet del Vallès - Barcelona per carretera.**

Horari afectat: de 12:00 a 19:30 h

Afectacions: La línia no podrà iniciar ni finalitzar el servei al Clot.

- Parada de finalització: Estació de Fabra i Puig
- Parada d'inici: Estació de Fabra i Puig

## Línies afectades a l'àmbit de Barcelona:

### Línia (602) Aeroport del Prat-Barcelona-Girona-Figueres per A7

#### Sentit Prat

Afectació de recorregut Expedició de les 14:35 La resta accediran per Gran Via i agafaran Ronda Litoral per Via laietana – C/ Marina.



#### Sentit Figueres

No hi ha afectació, podrà realitzar accés per Pl. d'Espanya soterrani i sortir per Gran Via.



## 🚗 Línia (603) Aeroport del Prat-Barcelona-el Maresme-Blanes

### Sentit Prat

Després de realitzar Ronda Sant Pere circular per Via Laietana - C/ Marina fins a Ronda Litoral. Exp. afectades: 13:50 - 14:23 - 16:48



### Sentit Blanes

No afecta el recorregut, passarà per sota de Pl. Espanya, podrà realitzar amb normalitat.





# AFECTACIONS 5 JULIOL DE 2026

---

## ALSINA GRAELLS

L'empresa **ALSINA GRAELLS, S.A.U**, informa que durant la jornada del **5 de juliol de 2026** es produiran diverses afectacions en diferents línies amb motiu del **pas del Tour de França**, que comportarà restriccions de trànsit i talls puntuals de carreteres.

A continuació es detallen les modificacions previstes per línia:

---

 Línia **Lleida - Barcelona (inclou e1 Lleida - Cervera)**

 Línia **Barcelona - Les**

 Línia **Barcelona - Balaguer - Alfarràs**

 Línia **La Pobla de Segur - Barcelona**

 Línia **Barcelona - eth Pònt de Rei**

 Línia **La Farga de Moles - Barcelona (per Ponts)**

 Línia **Balaguer - Tàrrega - Barcelona**

De totes aquestes línies, en sentit d'entrada a Barcelona, quedarien suprimides les parades a Avinguda Diagonal i a Gran Via; i en sentit sortida, quedarien suprimides les parades de Passeig de Gràcia i d'Avinguda Diagonal.

Tant l'entrada com la sortida de les línies es realitzarà per Ronda del Litoral directament cap a l'Estació del Nord.

## **i** Informació addicional

- **Alsina Graells**, recomana als usuaris consultar l'estat actualitzat del servei a la web: <https://www.alsa.es/> abans de desplaçar-se i preveure alternatives de mobilitat.

## AUTOCARS DEL PENEDÈS

L'empresa **Autocars dels Penedès**, informa que durant la jornada del **5 de juliol de 2026** es produiran diverses afectacions a les següents línies amb motiu del **pas del Tour de França**, que comportarà restriccions de trànsit i talls puntuals de carreteres.

### **Línia Vilafranca - El Vendrell -Tarragona -Port Aventura**

#### **Sentit Tarragona**

- 08:15 (des de el Vendrell) → normal
- 10:30 → **suspès**
- 12:00 → **suspès**
- 15:30 (des de el Vendrell) → normal
- 17:20 → normal
- 18:45 → normal
- 20:15 → normal

#### **Sentit el Vendrell**

- 10:00 → **suspès**
- 11:30 → **suspès**
- 13:00 → **suspès**
- 16:50 → normal
- 18:00 → normal
- 19:30 → normal
- 21:00 → normal

### **Línia (L0) Hospital Vendrell-EA-Torredembarra-Coma-ruga-Francès**

**Sentit Roda de Berà -> sense afectacions**

#### **Sentit Hospital**

- 13:48 → **suspès**
- 21:45 → normal

## **i Informació adicional**

- **Autocars dels Penedès**. recomana als usuaris consultar l'estat actualitzat del servei a la web: <https://www.autocarsdelpenedes.com/> abans de desplaçar-se i preveure alternatives de mobilitat.

## AUTOCORB

L'empresa **AUTOCORB SA**, informa que durant la jornada del **5 de juliol de 2026** es produiran diverses afectacions en diferents línies amb motiu del **pas del Tour de França**, que comportarà restriccions de trànsit i talls puntuals de carreteres.

### **Línia (e8) Barcelona - Corbera de Llobregat**

**Hi haurà afectació de parades anul·lades en el tram entre Granja Garcia i Molins de Rei pels següents serveis:**

#### **Sentit Barcelona**

- 12:35 → **afectació de parades**
- 13:35 → **afectació de parades**
- 14:50 → **afectació de parades**
- 15:45 → **afectació de parades**
- 16:35 → **afectació de parades**
- 17:20 → **afectació de parades**

#### **Sentit Corbera de Llobregat**

- 12:40 → **afectació de parades**
- 13:40 → **afectació de parades**
- 14:50 → **afectació de parades**
- 15:55 → **afectació de parades**
- 16:50 → **afectació de parades**
- 17:40 → **afectació de parades**

Les parades anul·lades són:

- Granja Garcia (Cervelló)
- Raïmat (Bàscula) (Cervelló)
- Ciments Molins (Sant Vicenç dels Horts)
- Quatre Camins Intercanviador (Sant Vicenç dels Horts)
- av. València - pg. Pi i Margall PNL (Molins de Rei)

El servei anirà directament de la parada de Can Mascaró (La Palma de Cervelló) cap a Barcelona i viceversa.

### **i Informació adicional**

BUS GARRAF, recomana als usuaris consultar l'estat actualitzat del servei a la web: <https://www.autocorb.com/es/horarios/> abans de desplaçar-se i preveure alternatives de mobilitat.

## BUS GARRAF

Afectacions en el servei de transport regular DE BUS GARRAF amb motiu del Tour de França

L'empresa **BUS GARRAF**, informa que durant la jornada del 5 de juliol de 2026 es produiran diverses afectacions a la següent línia amb motiu del pas del Tour de França, que comportarà restriccions de trànsit i talls puntuals de carreteres.

A continuació es detallen les modificacions previstes per línia:

### **Línia (L1050) El Vendrell - Vilanova i la Geltrú**

#### Sentit El Vendrell

- 06:10 → normal
- 07:10 → normal
- 08:10 → normal
- 09:10 → **suspès**
- 10:40 → **suspès**
- 11:40 → **suspès**
- 12:40 → **suspès**
- 13:40 → **suspès**
- 16:10 → normal
- 18:10 → normal
- 20:40 → normal

#### Sentit Vilanova i la Geltrú

- 07:10 → normal
- 08:10 → normal
- 09:10 → normal
- 10:10 → **suspès**
- 11:40 → **suspès**
- 12:40 → **suspès**
- 13:40 → **suspès**
- 17:10 → normal
- 19:10 → normal
- 21:40 → normal

## **Línia (L1740) Vilanova i la Geltrú – Roquetes – Aeroport – Bellvitge - Barcelona**

### Sentit Barcelona

- 05:25 → normal
- 06:25 → normal
- 07:25 → normal
- 08:25 → normal
- 09:25 → **suspès**
- 10:25 → **suspès**
- 11:25 → **suspès**
- 12:25 → **suspès**
- 13:25 → **suspès**
- 14:25 → **suspès**
- 15:25 → **suspès**
- 16:25 → normal
- 17:25 → normal
- 18:25 → normal
- 19:25 → normal
- 20:25 → normal

### Sentit Vilanova

- 07:05 → normal
- 08:05 → normal
- 09:05 → normal
- 10:05 → normal
- 11:05 → **suspès**
- 12:05 → **suspès**
- 13:05 → **suspès**
- 14:05 → **suspès**
- 15:05 → **suspès**
- 16:05 → **suspès**
- 17:05 → **suspès**
- 18:05 → normal
- 19:05 → normal
- 20:05 → normal
- 21:05 → normal
- 22:05 → normal

## **Línia (L2228) Rocamar - Sitges - Barcelona**

### Sentit Barcelona

- 05:50 → normal
- 06:50 → normal
- 07:50→ normal
- 08:50→ normal
- 09:50 → **suspès**
- 10:50 → **suspès**
- 11:50 → **suspès**
- 12:50 → **suspès**
- 13:50 → **suspès**
- 14:50 → **suspès**
- 15:50 → **suspès**
- 16:50 → normal
- 17:50 → normal
- 18:50→ normal
- 19:50 → normal
- 20:50 → normal

### Sentit Sitges – Rocamar

- 07:30 → normal
- 08:30 → normal
- 09:30 → normal
- 10:30 → normal
- 11:30→ **suspès**
- 12:30 → **suspès**
- 13:30 → **suspès**
- 14:30 → **suspès**
- 15:30 → **suspès**
- 16:30 → **suspès**
- 17:30 → **suspès**
- 18:30 → normal
- 19:30 → normal
- 20:30 → normal
- 21:30 → normal
- 22:30 → normal

## Línia (L2229) Sant Pere de Ribes -Aeroport – Bellvitge - Barcelona

### Sentit Barcelona

- 06:10 → normal
- 07:10 → normal
- 08:10 → normal
- 09:10 → normal
- 10:10 → **suspès**
- 11:10 → **suspès**
- 12:10 → **suspès**
- 13:10 → **suspès**
- 14:10 → **suspès**
- 15:10 → **suspès**
- 16:10 → normal
- 17:10 → normal
- 18:10 → normal
- 19:10 → normal
- 20:10 → normal
- 21:10 → normal

### Sentit Sant Pere de Ribes

- 07:30 → normal
- 08:30 → normal
- 09:30 → normal
- 10:30 → normal
- 11:30 → **suspès**
- 12:30 → **suspès**
- 13:30 → **suspès**
- 14:30 → **suspès**
- 15:30 → **suspès**
- 16:30 → **suspès**
- 17:30 → normal
- 18:30 → normal
- 19:30 → normal
- 20:30 → normal
- 21:30 → normal
- 22:30 → normal

## **i Informació addicional**

BUS GARRAF, recomana als usuaris consultar l'estat actualitzat del servei a la web: [BusGarraf | Transport Costa del Garraf i Barcelona](#) abans de desplaçar-se i preveure alternatives de mobilitat.

# HIFE

## Afectacions en el servei de transport regular d'Empresa HIFE amb motiu del Tour de França

L'empresa **HIFE S.A.**, informa que durant la jornada del **5 de juliol de 2026** es produiran diverses afectacions a la següent línia amb motiu del **pas del Tour de França**, que comportarà restriccions de trànsit i talls puntuals de carreteres.

A continuació es detallen les modificacions previstes per línia:

---

### **Línia (902) Olesa de Bonesvalls-Begues-Barcelona**

#### **Sentit Begues**

- 07:45 → normal
- 09:00 → normal
- 09:15 (direcció Barcelona) → normal
- 10:15 → **suspès**
- 11:30 → **suspès**
- 13:15 → **suspès**
- 14:30 → **suspès**
- 15:45 → **suspès**
- 17:00 → normal
- 17:45 → normal
- 18:45 → canvi d'horari a les 18:20
- 20:15 (des de Barcelona) → sortida a les 21:15 (des de Gavà) → 22:20(des de Begues direcció Olesa de Bonesvalls)

#### **Sentit Gavà**

- 08:30 (provinent Olesa de B.) → normal
- 09:35 → normal
- 10:15 (des de Barcelona) → sortida 11:50 (des de Gavà) i 11:35 (des de Begues dir. Olesa B.)
- 10:50 → **suspès**
- 12:35 → **suspès**
- 13:50 → **suspès**
- 15:05 → **suspès**
- 16:20 → **suspès**
- 17:40 → sortida que supleix la de les 18:05
- 18:05 → **suspès**

- 18:35 (provinent d'Olesa de B.) → sortida 18:50 (des de Begues) i 19:20 (des de Gavà dir. Barcelona)
- 19:20 → normal
- 20:35 → normal
- 22:05 (provinent d'Olesa de B.) → sortida a les 22:20 (des de Begues) → normal

## **i Informació adicional**

EMPRESA HIFE S.A. recomana als usuaris consultar l'estat actualitzat del servei a la web:  
<https://www.hife.es/ca> abans de desplaçar-se i preveure alternatives de mobilitat.

## HISPANO IGUALADINA

### Afectacions en el servei de transport regular de HISPANO IGUALADINA amb motiu del Tour de França

L'empresa **HISPANO IGUALADINA**, informa que durant les jornades del **5 de juliol de 2026** es produiran diverses afectacions en diferents línies amb motiu de la **celebració del Tour de França**, que comportarà restriccions de trànsit i talls puntuals de carrers.

A continuació es detallen les modificacions previstes per les diferents línies:

#### Dia 5 de juliol de 2026

#### Línia Manresa - Monistrol - Olesa – Barcelona

#### Línia (e22) Barcelona - Manresa

#### Línia (e23) Barcelona - Olesa de Montserrat

Des de les 15:00 h fins a les 18:00 h, es modifica el recorregut de la línia, quedant anul·lada la parada a Gran Via – Balmes. Durant aquest període de temps s'habilitarà una parada provisional a Còrsega – Hospital Clínic.



### i Informació addicional

HISPANO IGUALADINA, recomana als usuaris consultar l'estat actualitzat del servei a la web: <https://catalunya.monbus.es/es/> abans de desplaçar-se i preveure alternatives de mobilitat.

## EMPRESA PLANA

### Afectacions en el servei de transport regular d'EMPRESA PLANA amb motiu del Tour de França

L'empresa **PLANA S.L.**, informa que durant la jornada del **5 de juliol de 2026** es produiran diverses afectacions a la següent línia amb motiu del **pas del Tour de França**, que comportarà restriccions de trànsit i talls puntuals de carreteres.

A continuació es detallen les modificacions previstes per línia:

---

### Línia (L72) Vilanova i la Geltrú-Sant Pere de Ribes-Sitges

#### Sentit Sitges

- 07.00 → normal
- 07:50 → normal
- 08:50 → normal
- 09:50 → normal
- 10:50 → **suspès**
- 11:50 → **suspès**
- 12:50 → **suspès**
- 13:50 → **suspès**
- 14:50 → **suspès**
- 15:50 → **suspès**
- 16:50 → normal
- 17:50 → normal
- 18:50 → normal
- 19:50 → normal
- 20:50 → normal
- 21:50 → normal
- 22.40 → normal
- 22.50 → normal

#### Sentit Vilanova

- 06.45 → normal
- 07.20 → normal
- 07:55 → normal
- 08:55 → normal
- 09:55 → normal
- 10:55 → **suspès**
- 11:55 → **suspès**

- 12:55 → **suspès**
- 13:55 → **suspès**
- 14:55 → **suspès**
- 15:55 → **suspès**
- 16:55 → normal
- 17:55 → normal
- 18:55 → normal
- 19:55 → normal
- 20:55 → normal
- 21:55 → normal
- 22:55 → normal
- 23:55 → normal

## **i Informació addicional**

EMPRESA PLANA S.L. recomana als usuaris consultar l'estat actualitzat del servei a la web:  
<https://empresaplana.cat/ca/descarregues> abans de desplaçar-se i preveure alternatives de mobilitat.

## EMPRESA SAGALÉS

### Afectacions en el servei de transport regular de SAGALÉS amb motiu del Tour de França

Es poden realitzar totes les parades sense afectació, si modifiquem el recorregut després de parada Estació Nord o Ronda Sant Pere Direcció Aeroport Prat (Anar per Via Laietana – C/ Marina direcció B-10 Ronda Litoral).

🚌 **Línia (602) Aeroport del Prat-Barcelona-Girona-Figueres per A7**

🚌 **Línia (603) Aeroport del Prat-Barcelona-el Maresme-Blanes**

Horari afectat: de 9:30 (Tarragona) a 18:46 h (Estadi Olímpic)

Afectacions: **Entrada i sortida per Ronda Litoral per anar a l'Aeroport de Barcelona.**



### Informació addicional

**Sagalés** recomana als usuaris consultar l'estat actualitzat del servei a la web: <https://www.sagales.com/es> abans de desplaçar-se i preveure alternatives de mobilitat.

## SOLER I SAURET

### Afectacions en el servei de transport regular de Soler i Sauret amb motiu del Tour de França

L'empresa **Soler i Sauret**, informa que durant la jornada del **5 de juliol de 2026** es produiran diverses afectacions a les següents línies amb motiu del **pas del Tour de França**, que comportarà restriccions de trànsit i talls puntuals de carreteres.

### **Línia (L50) Barcelona (Collblanc) – Avinyonet**

Horari d'afectació: de 12:30 a 18:30 h

Servei de bus llançadora entre Vallirana i Molins de Rei amb els següents horaris:

#### Sentit Molins de Rei

##### Sortides de Cervelló

- 12:30
- 13:30
- 14:30
- 15:35
- 16:45
- 17:45

##### Sortides de Vallirana

- 12:40
- 13:40
- 14:40
- 15:45
- 16:55
- 17:55

#### Sentit Vallirana

##### Sortides de Molins

- 12:05
- 13:05
- 14:05
- 15:10
- 16:05
- 17:20

##### Sortides de Vallirana

- 12:20
- 13:20
- 14:20
- 15:25
- 16:20
- 17:35

Des de Molins de Rei a Barcelona es respectaran els horaris habituals.

## **Línia (L62) BCN(Collblanc)-St.Vicenç H.-Torrelles L.**

Horari d'afectació: **de 12:30 a 18:30 h**

Es planteja fer itinerari i parades alternatives a les habituals. S'adjunta plànol amb el recorregut i les parades provisionals.

## **Línia (L64) Barcelona (Francesc Macià) – Martorell**

Horari d'afectació: **de 12:30 a 18:30 h**

Es planteja fer itinerari i parades alternatives a les habituals. S'adjunta plànol amb el recorregut i les parades provisionals.

**i Informació addicional:** Soler i Sauret recomana als usuaris consultar l'estat actualitzat del servei a la web: <https://solerisauret.com/> abans de desplaçar-se i preveure alternatives de mobilitat.

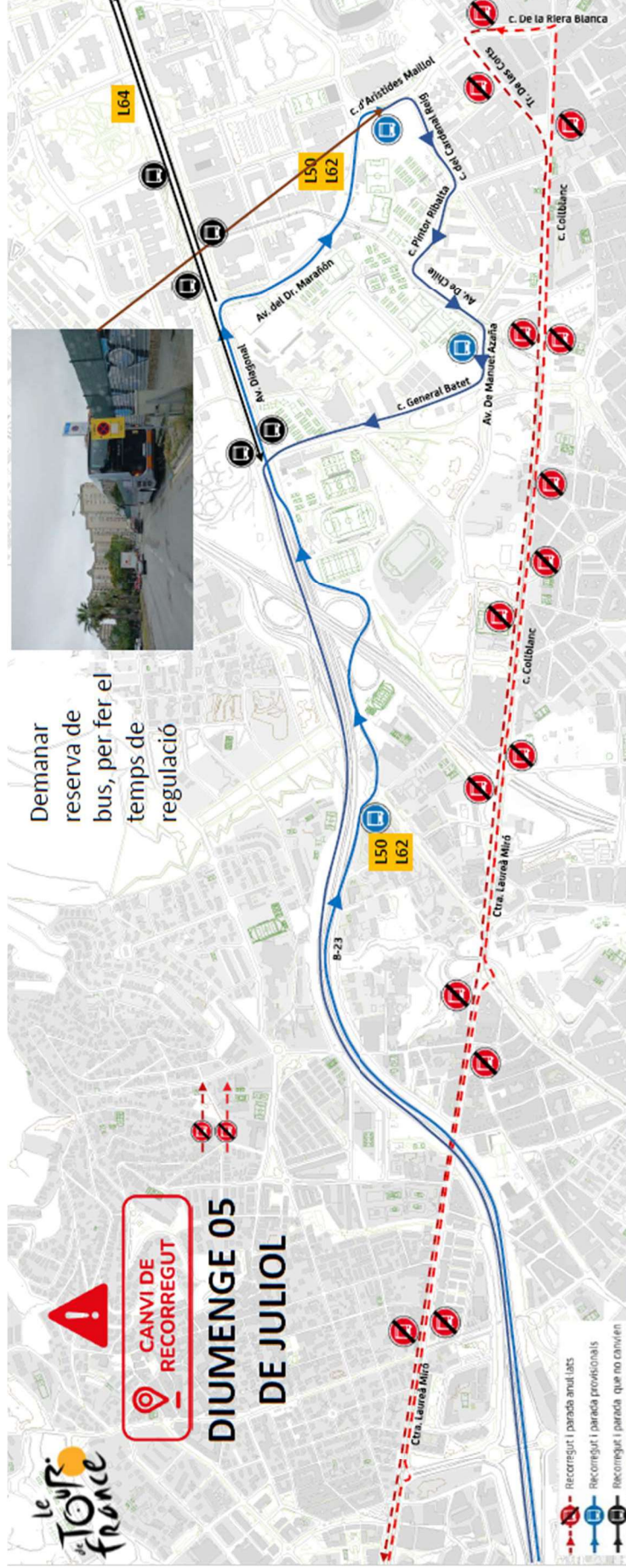

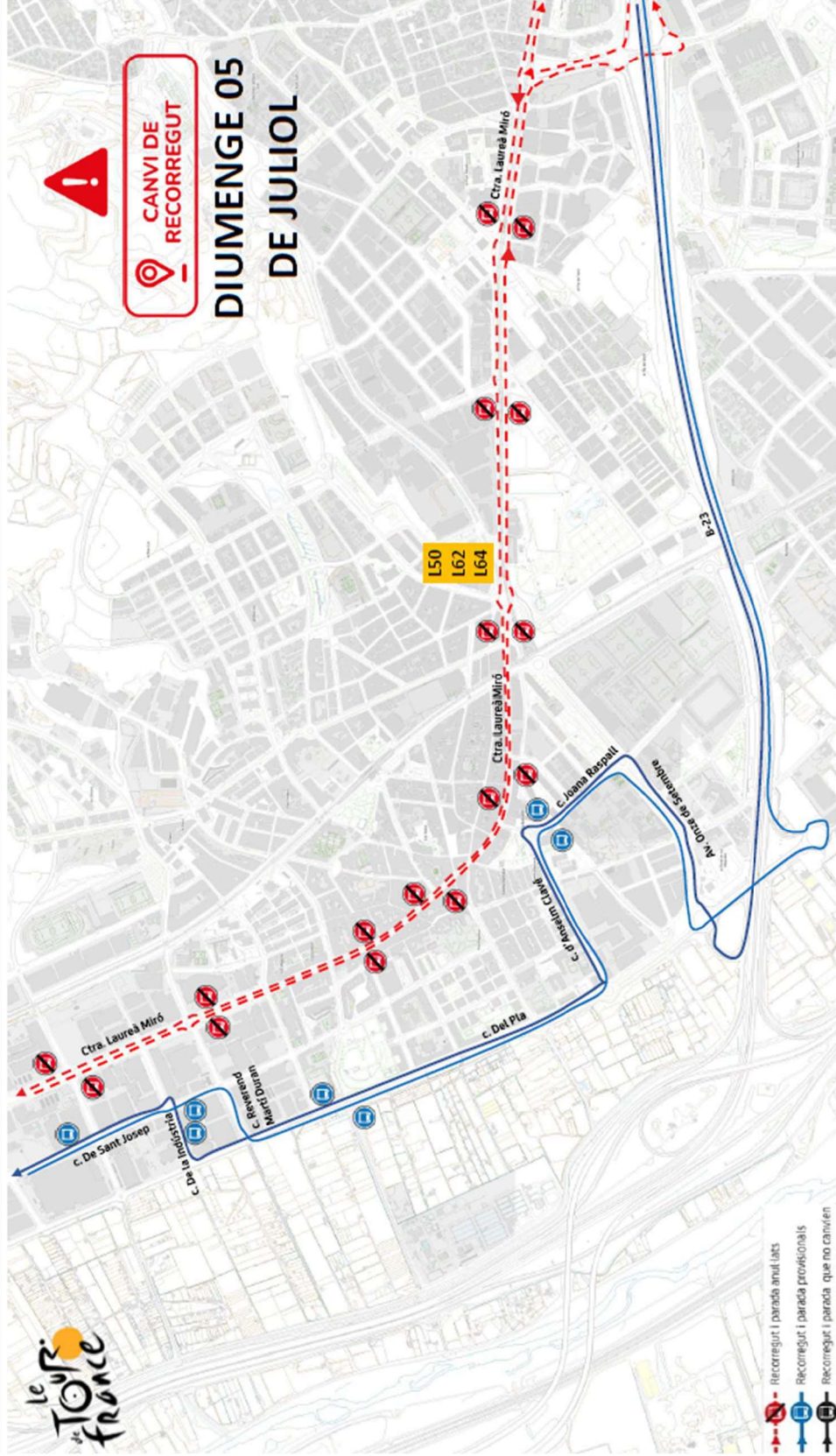

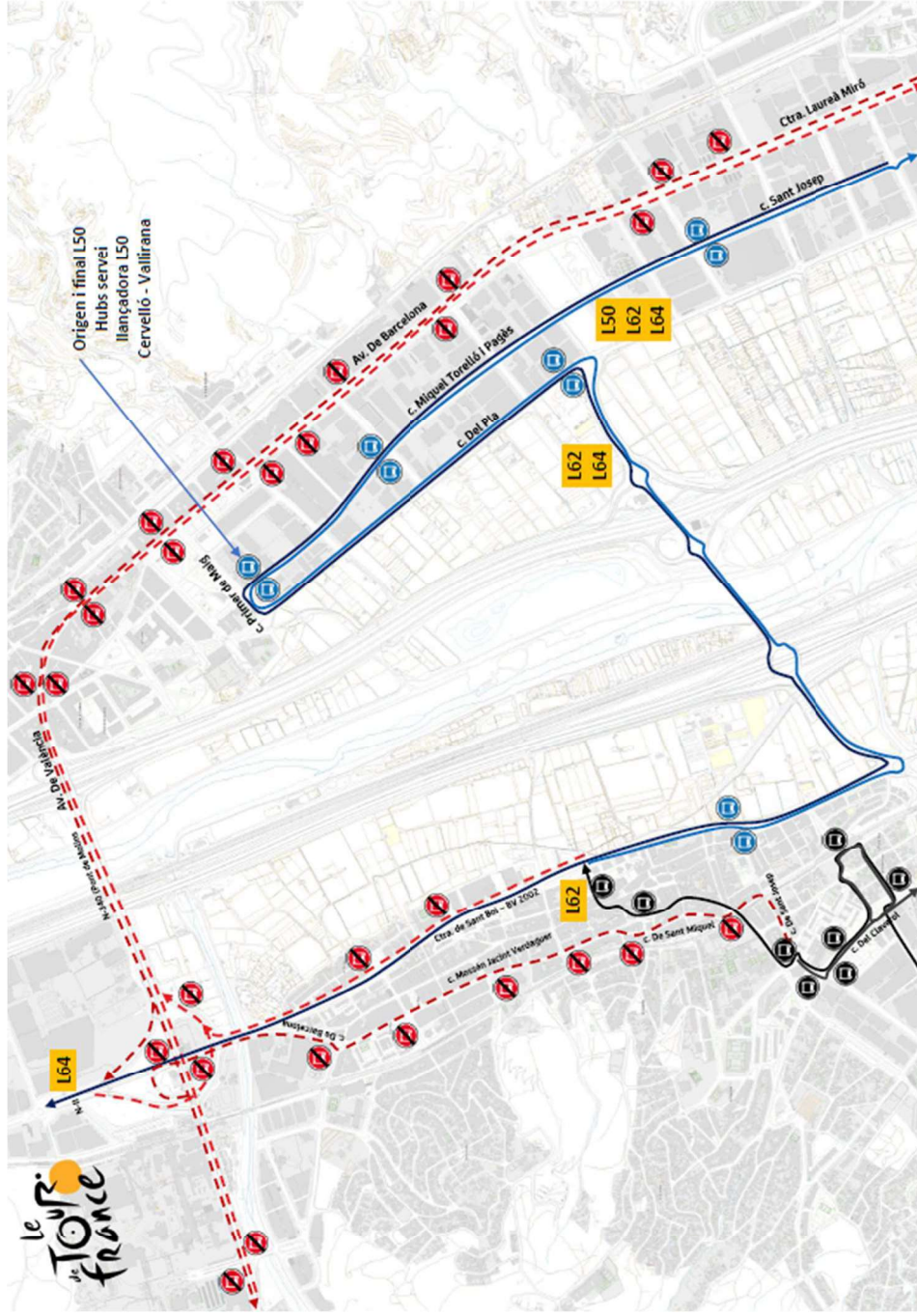

**CANVI DE  
RECORREGUT**

**DIUMENGE 05  
DE JULIOL**

**L50 L62  
L64**

**Poblacions afectades**  
Sant Feliu Llob  
Molins de Rei





**CANVI DE  
 RECORREGUT**

**DIUMENGE 05  
 DE JULIOL**

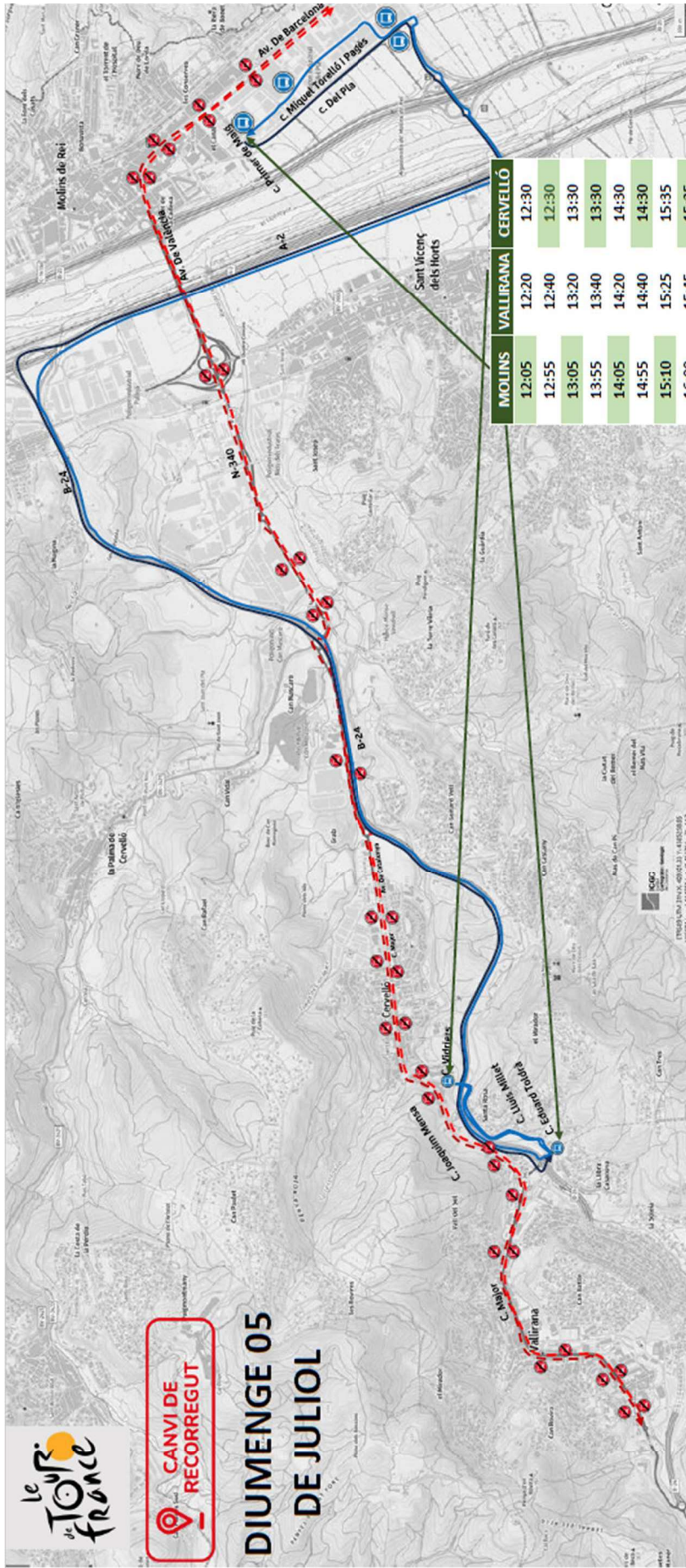

**Poblacions afectades**  
 Molins de Rei  
 Cervelló  
 Vallirana

**L50**





**CANVI DE  
 RECORREGUT**

**DIUMENGE 05  
 DE JULIOL**

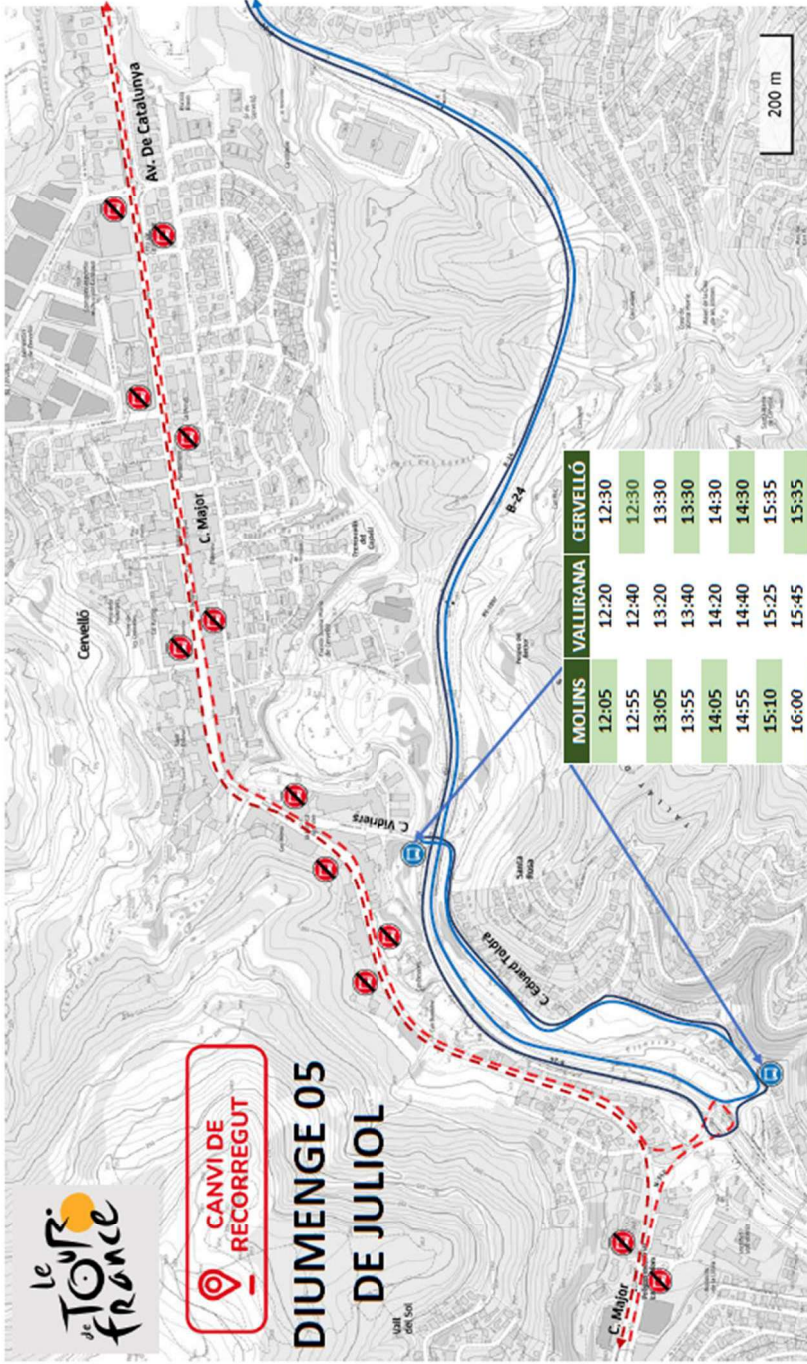

MOLINS	VALLIRANA	CERVELLÓ
12:05	12:20	12:30
12:55	12:40	12:30
13:05	13:20	13:30
13:55	13:40	13:30
14:05	14:20	14:30
14:55	14:40	14:30
15:10	15:25	15:35
16:00	15:45	15:35
16:05	16:20	16:30
17:10	16:55	16:45
17:20	17:35	17:45
18:10	17:55	17:45

**Poblacions afectades**  
 Molins de Rei  
 Cervelló  
 Vallirana

**L50**



